

EXPLORA EL MUNDO SUBMARINO



Applebee's



Applebee's

LO QUE
TENEMOS EN
COMÚN

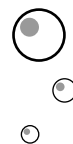
Un lugar muy interesante.



Ordena las letras para formar el nombre del lugar.

Pista: Este lugar se ubica en México y es uno de los destinos favoritos de los turistas nacionales e internacionales, por la integración de formaciones rocosas y la presencia de diferentes tipos de ballenas. El 15 de julio de 2005 sus islas fueron declaradas Patrimonio Mundial de la Humanidad.

AMR ED CÉSTRO



Dale color al mar.

¿Sabías que el arrecife más grande del mundo se llama Gran Barrera de Coral y se ubica al noreste de Australia?

Usa tus colores para darle vida a este arrecife.

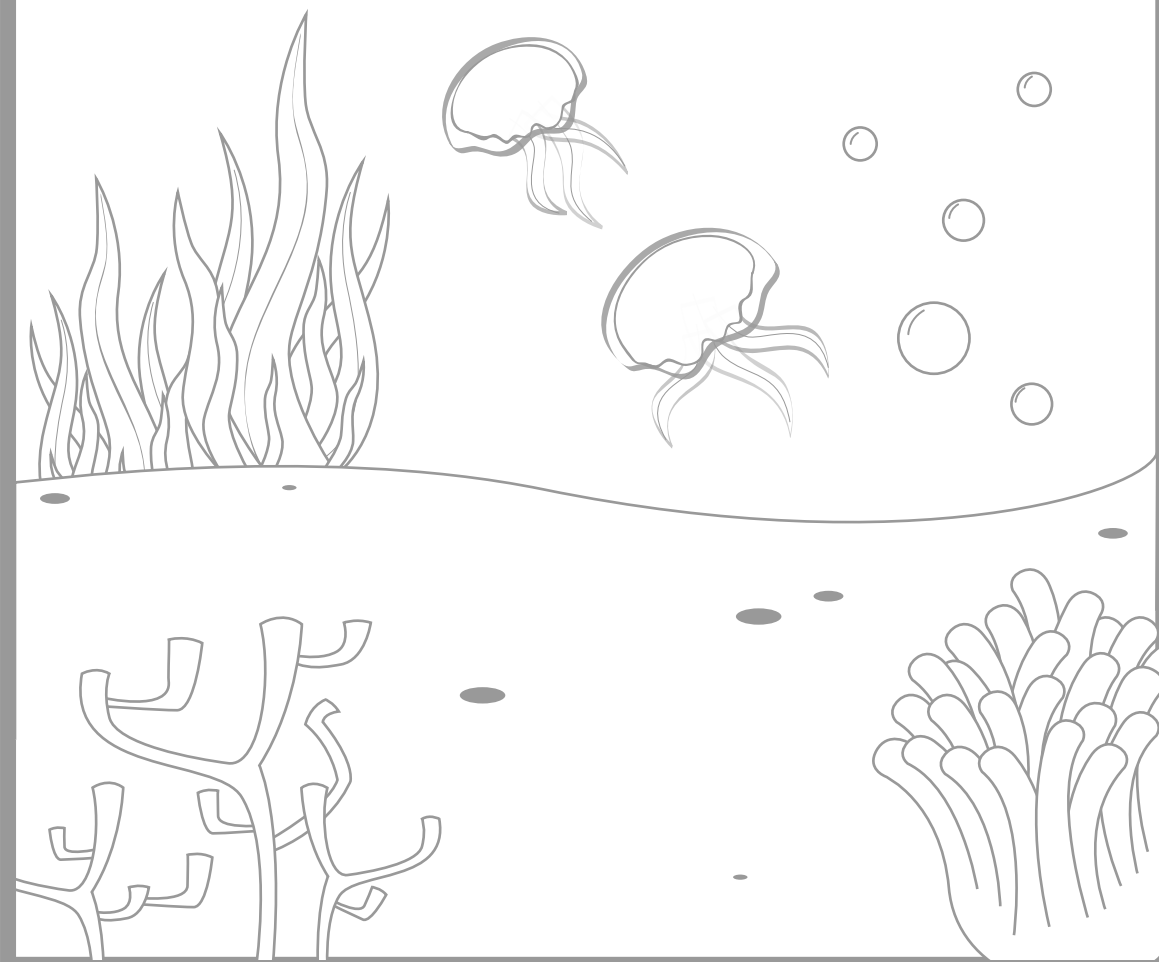

Crea un mundo submarino.

El hombre siempre ha soñado con construir ciudades debajo del mar.

¡Usa tu imaginación y dibuja tu propia ciudad!

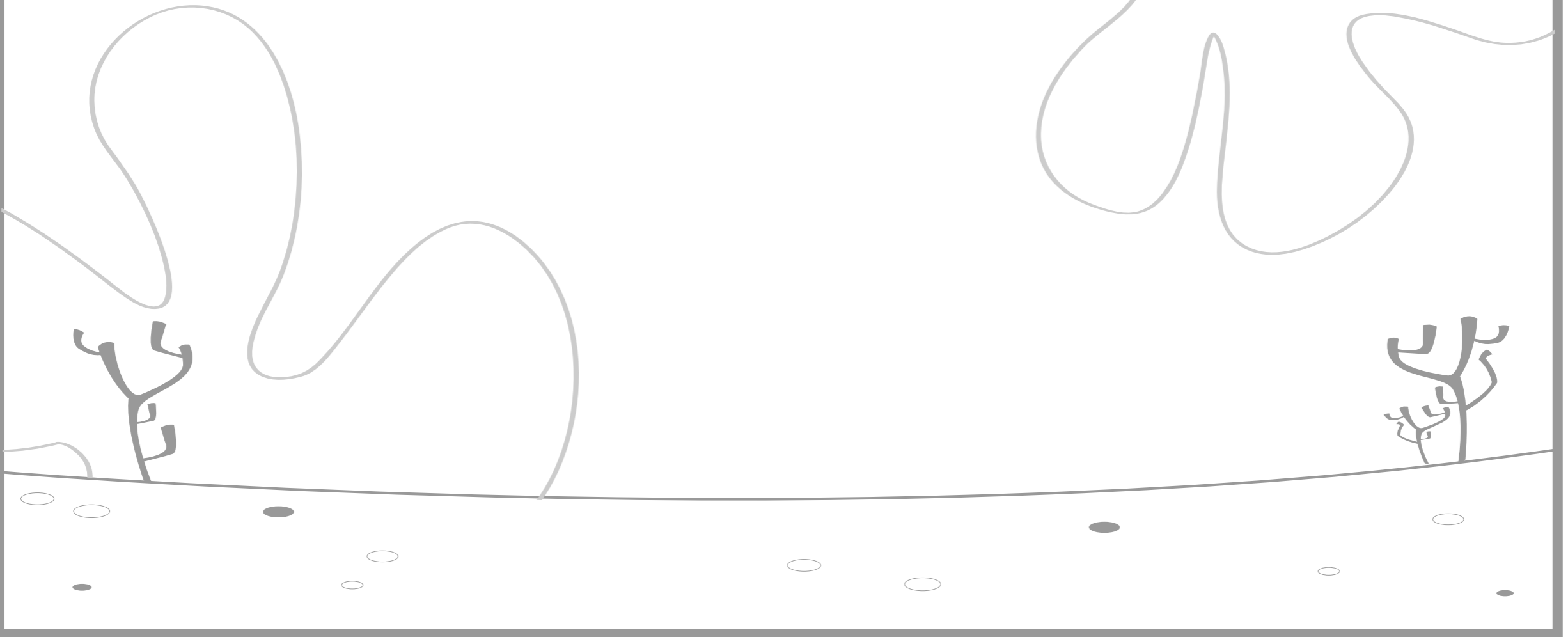

Un amigo muy divertido.

Une los puntos y descubrirás a uno de los mamíferos más inteligentes que existen.

Pista: Es una especie muy amigable, inteligente y utiliza los sonidos, la danza y el salto para comunicarse.

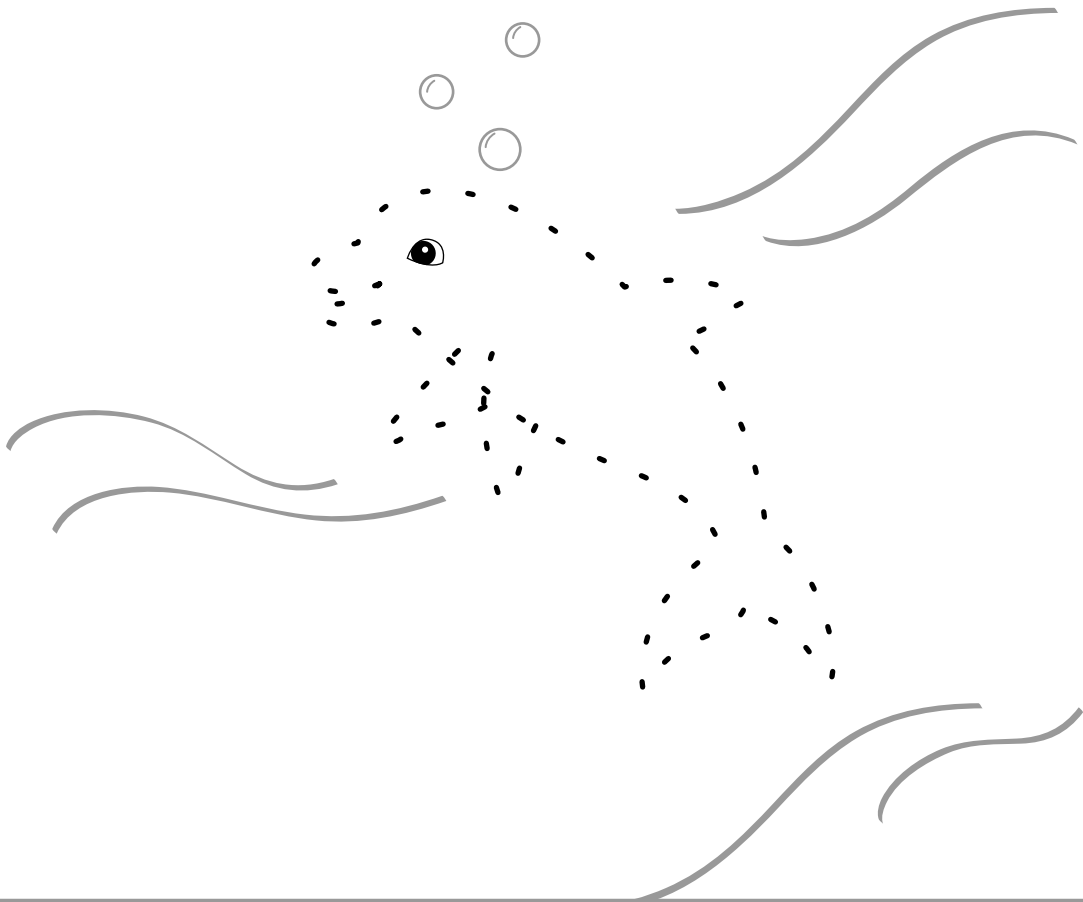

Un mar lleno de diversión.

Encuentra las siguientes palabras dentro de la sopa de letras.

- Delfín
- Ballena
- Cangrejo
- Arrecife
- Marea
- Isla

R	S	U	E	T	H	K	B	D	Ñ
E	F	I	C	E	R	R	A	M	Z
T	O	J	E	T	I	S	L	A	E
E	F	I	C	E	S	R	L	K	B
P	Y	J	E	T	L	U	E	V	Q
F	N	A	E	R	A	M	N	K	P
M	G	T	E	T	H	K	A	R	S
E	F	P	C	E	R	R	S	U	H
D	E	L	F	I	N	K	T	D	A
N	F	C	A	N	G	R	E	J	O

MENÚ

